

voorgevel  
schaal 1:100

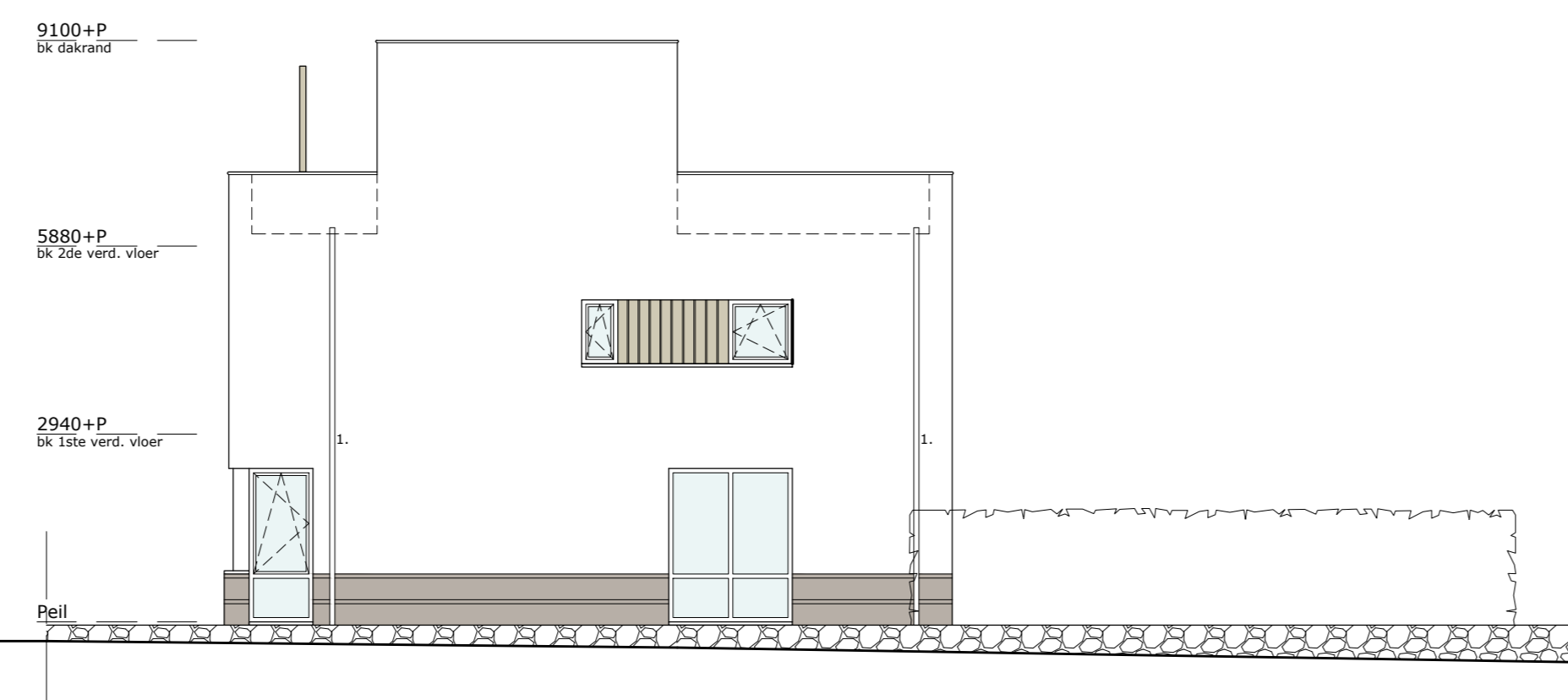

rechterzijgevel  
schaal 1:100

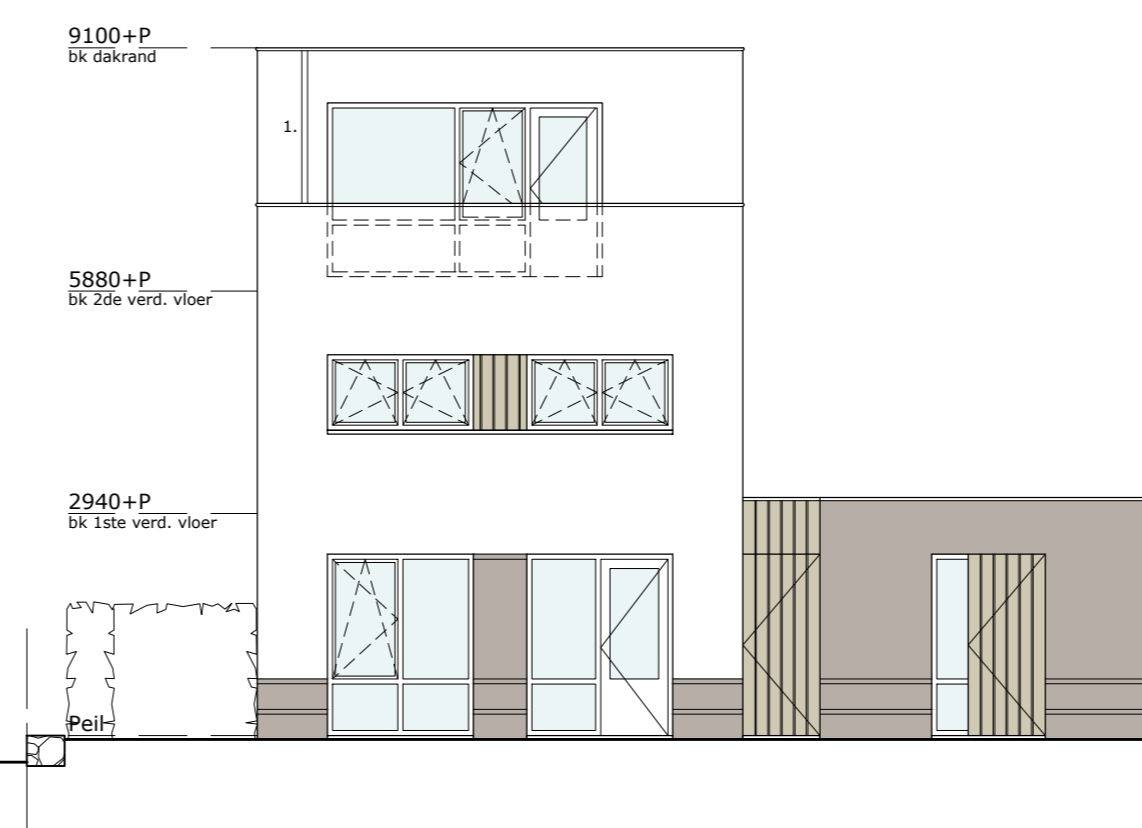

achtergevel  
schaal 1:100

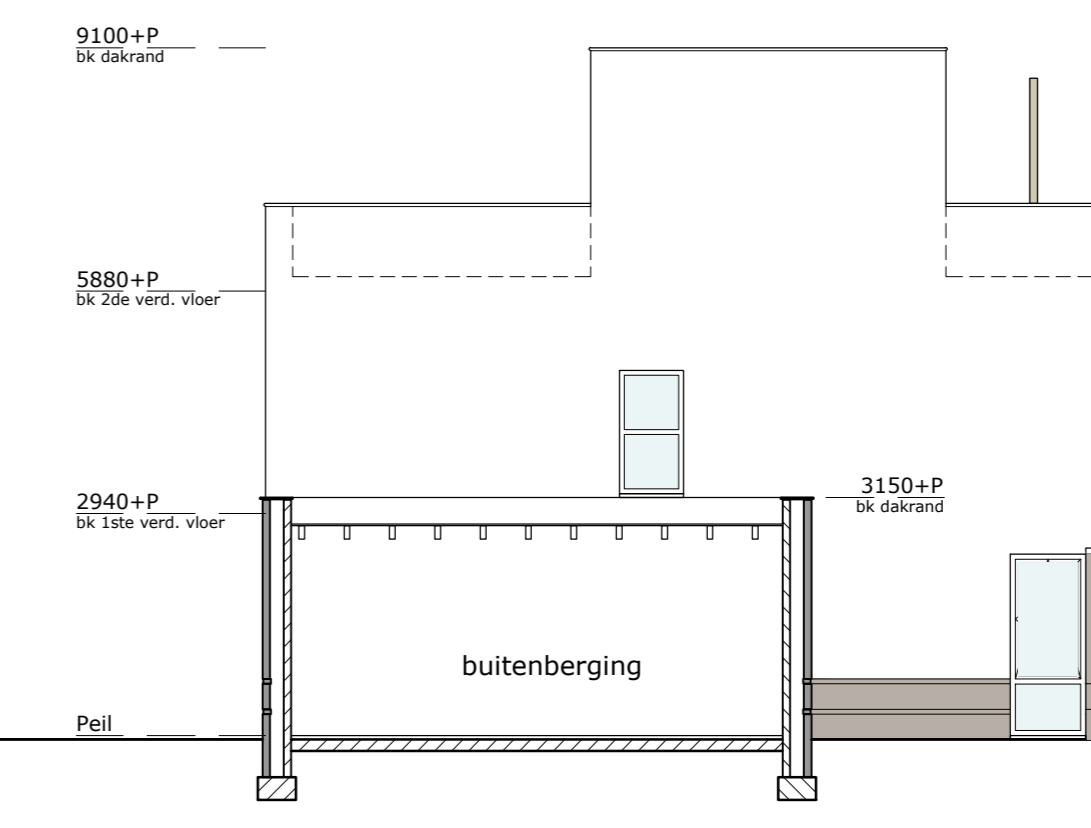

linkerzijgevel

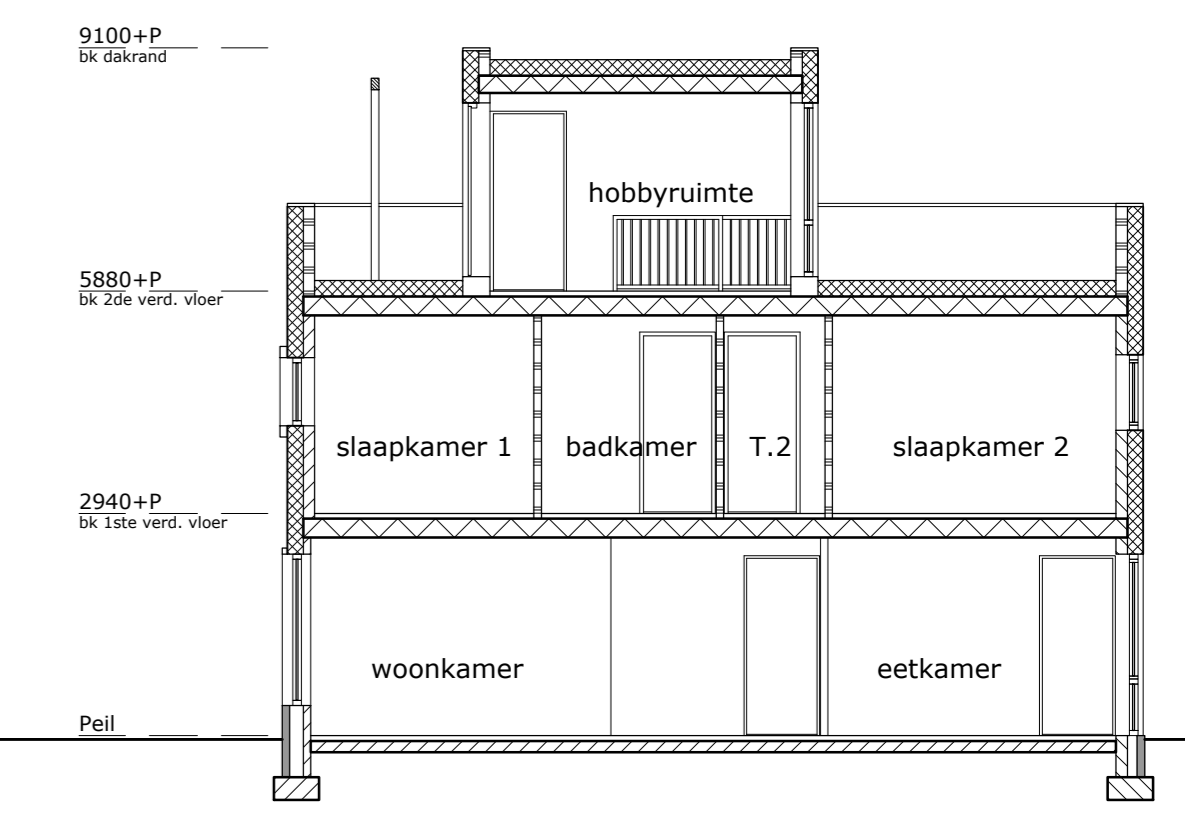

doorsnede

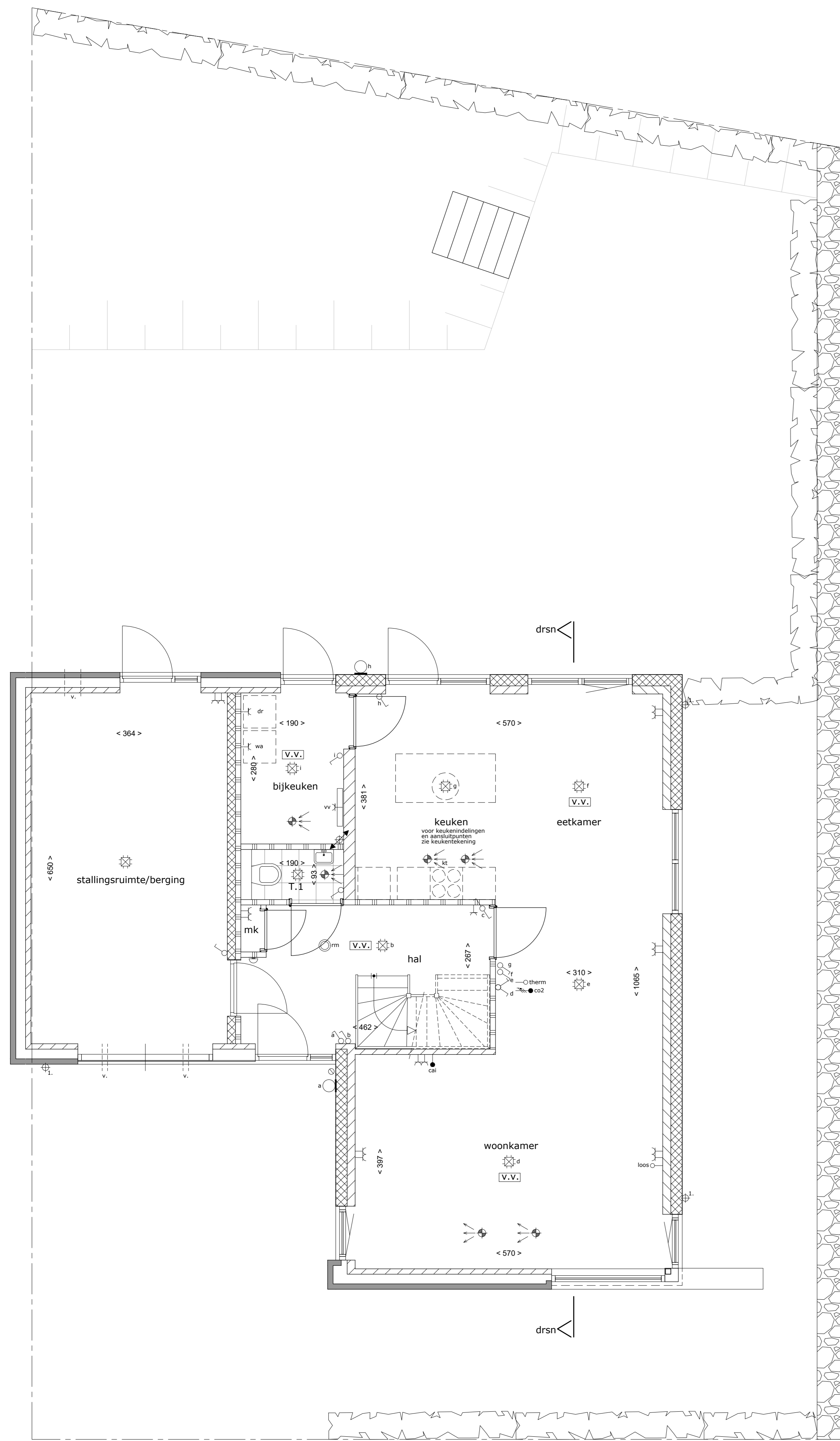

begane grond  
schaal 1:50

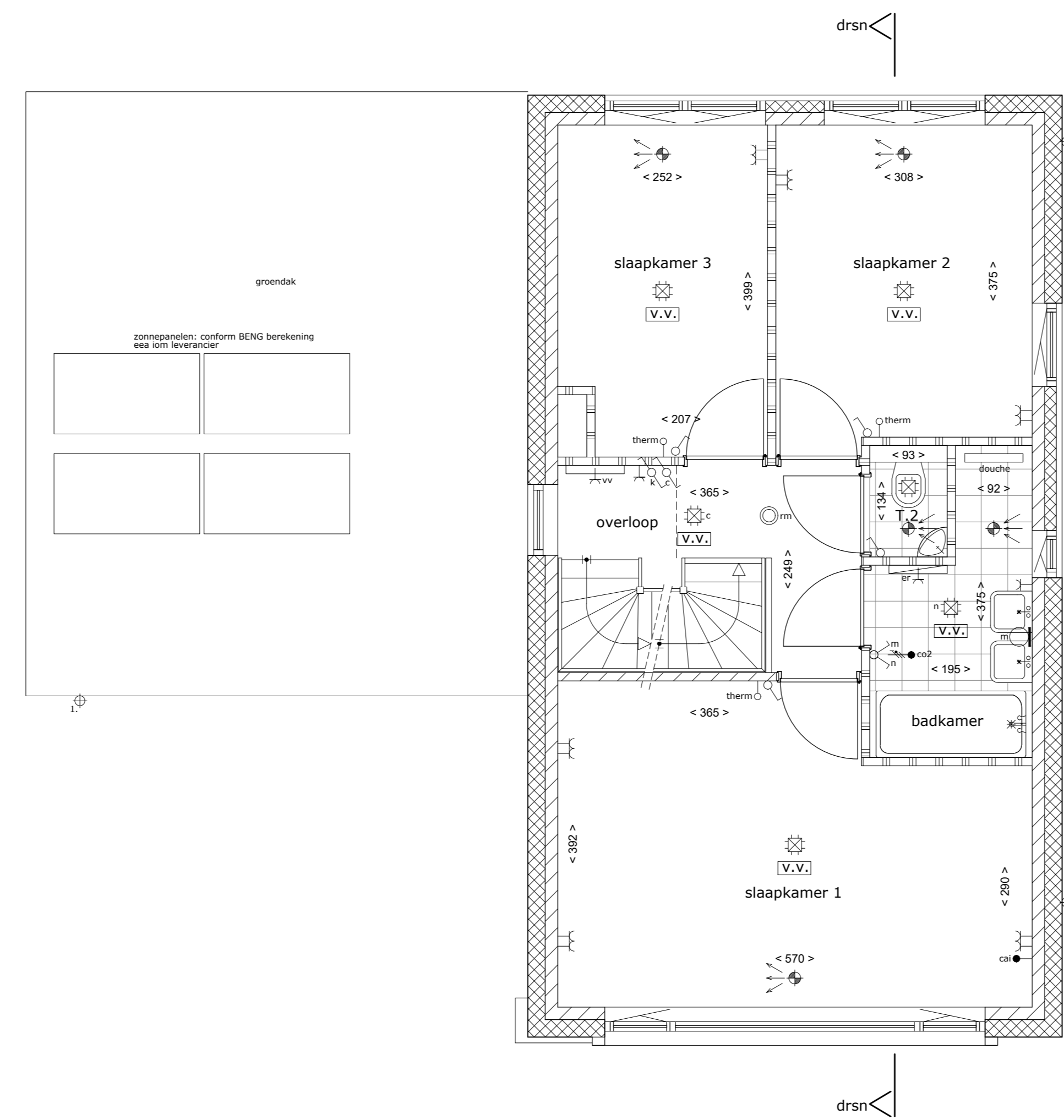

1ste verdieping  
schaal 1:50

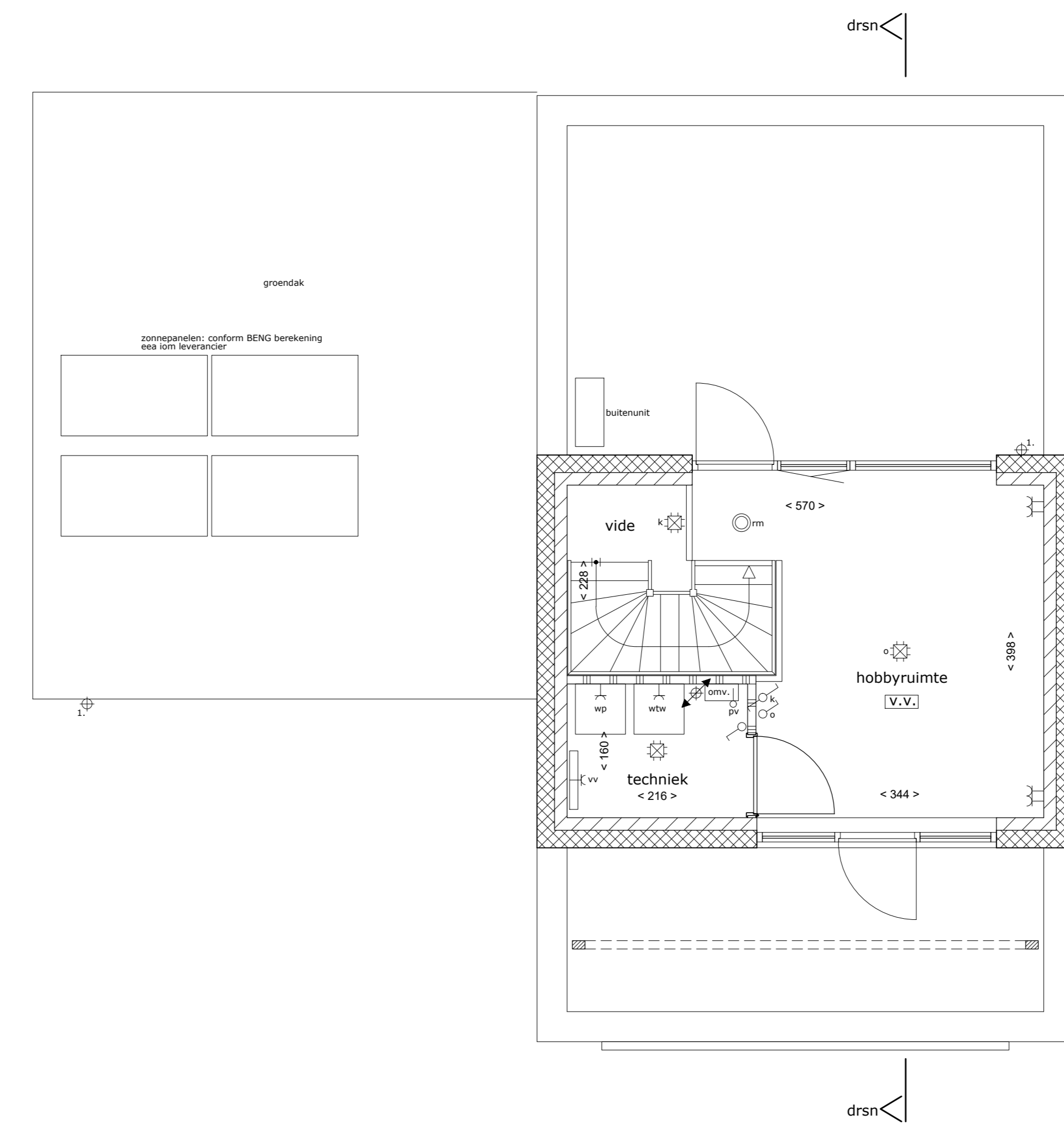

2de verdieping  
schaal 1:50

- Renvooi**
- Enkelpolige schakelaar
  - Hotelschakelaar
  - Serienschakelaar
  - Wanddichtpunt
  - Plafonddichtpunt
  - Dubbele wandcontactdoos
  - Enkele wandcontactdoos
  - Loze leiding
  - ruimtethermostaat
  - CO2 sensor
  - Bedrukker, belinstallatie
  - Rookmelder
  - Afzuigpunt Mv
  - Toevoerpunt Mv
- Belegging**
- droger
  - elektrische radiator
  - keukenschaaf
  - keukenkast
  - meubel
  - ruimteverwarming
  - vloerverwarming
  - verwarming
  - massaautomat
  - metalwerk
  - alkalischbeton
  - beton
  - gipsplaat
  - stucwerk gevel
1. hermelwaterfvoer (Link op afstandhouden)
- Kleine wijzigingen voortekenen.  
Aan de maatschappij kunnen geen rechten worden ontleend.  
Maatvoering betreft circa maatvoering en is in centimeters aangegeven.  
Eenige aanduidingen, kuurinstellingen, ventilatie afvoer en toevoerpunten en rookmelders zijn indicatief weergegeven.  
Het is mogelijk dat niet alle symbolen van toepassing zijn op uw woningstype.  
De aangegeven maatvoering bij het einde dak is tot aan de 150cm lijn.  
Zwaarte punten op het dak zijn volgens de installatie.  
Positie, aantal en oriëntatie zijn indicatief en kunnen afwijken.



A. H. SMINK ARCHITECTEN

BUREAU VOOR ARCHITECTUUR EN INTERIEUR

WONINGEN NIEUW ABSBROEK  
TEL: 045-534545  
WWW.AHSMINKARCHITECTEN.NL

project: 50 woningen Nieuw Absbroek, Sittard Geleen Fase 1  
opdrachtgever:

VERKOOPTEKENING  
blad: 7. Type G Kavel 92

gewijzigd: 29-08-2023; 07-09-2023

datum: 08-06-2023  
schaal: 1:100 / 1:50  
get.: KB  
werknr.: 22-649

Deze tekening is auteursrechtelijk beschermd en mag daarom niet worden gewijzigd, gekopieerd, verspreid of aan derden ter beschikking gesteld zonder onze schriftelijke toestemming.